

Debüt im Deutschlandradio Kultur Saison 2013 • 2014

Das **Debüt im Deutschlandradio Kultur** gehört zu den traditionsreichsten Konzertreihen des öffentlich-rechtlichen Hörfunks in Deutschland. Gegründet 1959 vom Rundfunk im amerikanischen Sektor (RIAS), präsentierte man die Orchesterkonzerte in den ersten Jahrzehnten unter dem Titel »RIAS stellt vor«. Seit 1988/89 gehören auch Kammerkonzerte zum bewährten Profil der Reihe.

Ziel war es stets, hervorragende junge Musiker nach Berlin einzuladen, die noch ganz am Beginn ihrer internationalen Karriere standen. Jacqueline Du Pré und Daniel Barenboim (beide 1963), Jessye Norman (1969) und Simon Rattle (1977), Jewgenij Kissin (1987), Cecilia Bartoli (1988) und Tugan Sokhiev (2003) gehörten dazu. Auch heute versuchen wir, aus der Vielzahl der jungen Talente diejenigen für unsere Debüt-Reihe zu gewinnen, die neben ihrer Virtuosität mit einer eigenen Stimme zu überzeugen wissen.

Musikalische Nachwuchsförderung findet aber nicht nur auf der Bühne statt. Im Vorfeld jedes »Debüt«-Abends geben wir zahlreichen Schülern die Gelegenheit, sich mit den Inhalten des jeweiligen Konzerts auseinanderzusetzen. Im Idealfall bestaunen sie dann nicht nur die »Stars«, sondern gewinnen selbst einen Einblick in kreative Prozesse.

Dr. Christine Anderson

Dr. Hans Dieter Heimendahl

Musik/Produktion
Redakteurin

Hauptabteilungsleiter Kultur und Musik
Leitung

Karten:

Philharmonie, Großer Saal: ab € 10,-

Kammermusiksaal der Philharmonie: ab € 14,-

Besucherservice der ROC GmbH

Tel. 030. 20 29 87 10 • tickets@roc-berlin.de

Öffnungszeiten Kasse Philharmonie

Mo – Fr 15.00 – 18.00 • Sa – So 11.00 – 14.00 Uhr

Abonnement 5 x Debüt im Deutschlandradio Kultur 2013 • 2014

Mi 25.9.2013 • Kammermusiksaal • Quatuor Voce, Mami Hagiwara

Di 29.10.2013 • Kammermusiksaal • Matan Porat

Di 3.12.2013 • Philharmonie • DSO, A. Soumm, M. Schöch, M. Lehninger

Mi 19.3.2014 • Philharmonie • DSO, H. Krijgh, A. van Wauwe, S. Rouvali

Fr 9.5.2014 • Kammermusiksaal • E. Moreau, P. Hodique

Kategorie	Preise €	Ihre Plätze
A	97,- statt 126,-	Blöcke A, B, E in der Philharmonie Blöcke A, D, E im Kammermusiksaal
B	76,- statt 101,-	Blöcke C, E, F in der Philharmonie Blöcke B, D, E im Kammermusiksaal

Bestellschein

Ich bestelle bestmögliche Plätze in der Preiskategorie Block

Persönliche Angaben

Name, Vorname:

Straße, PLZ/Ort:

Telefon, E-Mail:

Ich möchte wie folgt zahlen: Rechnung Lastschrift

Datum:

Unterschrift:

Einzugsermächtigung

Mit einer Einzugsermächtigung helfen Sie uns, den Verwaltungsaufwand so gering wie möglich zu halten. Die Einzugsermächtigung ist von allen Abonnenten jede Saison bitte erneut auszufüllen.

Hiermit ermächtige ich die Rundfunk-Orchester und -Chöre GmbH (roc berlin) widerruflich, die zu zahlenden Beträge bei Fälligkeit von meinem Konto abzubuchen.

Kontoinhaber:

Kontonummer:

Name der Bank:

Bankleitzahl:

Datum:

Unterschrift:

Bitte senden an: Besucherservice der ROC GmbH
Charlottenstraße 56 • 10117 Berlin • Tel. 20 29 87 10
Fax 20 29 87 29 • E-Mail: tickets@roc-berlin.de

Herausgeber: Deutschlandradio Kultur

Redaktion: Dr. Christine Anderson

Realisation: Deutschlandradio Service GmbH, Frank Degenhardt

Hörerservice: 0221.345 18 31 • Fax: 0221.345 18 39 • hoererservice@dradio.de

deutschlandradio.de/dkultur/sendungen/debuet/

In Berlin auf UKW 89,6

Debüt im Deutschlandradio Kultur

DEBÜT

Saison 2013 • 2014

Ein Programm
von Deutschlandradio

Deutschlandradio Kultur



Deutsches
Symphonie
Orchester
Berlin

Mittwoch 25. September 2013 • 20 Uhr
Kammermusiksaal der Philharmonie Berlin

Quatuor Voce

Sarah Dayan, 1. Violine
Cécile Roubin, 2. Violine
Guillaume Becker, Viola
Lydia Shelley, Violoncello
und
Mami Hagiwara, Klavier

Werke von
Franz Schubert • César Franck



Dienstag 29. Oktober 2013 • 20 Uhr
Kammermusiksaal der Philharmonie Berlin

Matan Porat, Klavier

Werke von
György Ligeti • Jean-Philippe Rameau
Matan Porat • Franz Schubert

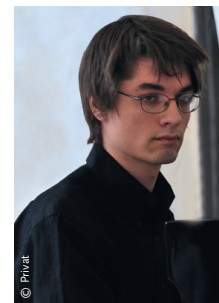

Dienstag 3. Dezember 2013 • 20 Uhr
Philharmonie Berlin

Alexandra Soumm, Violine
Michael Schöch, Orgel
Marcelo Lehninger, Dirigent
Deutsches Symphonie-Orchester Berlin

Werke von
Ludwig van Beethoven • Max Bruch
Francis Poulenc • Maurice Ravel

Mittwoch 19. März 2014 • 20 Uhr
Philharmonie Berlin

Harriet Krijgh, Violoncello
Annelien van Wauwe, Klarinette
Santtu-Matias Rouvali, Dirigent
Deutsches Symphonie-Orchester Berlin

Werke von
Jean Sibelius • Edward Elgar
Aaron Copland • Béla Bartók



Freitag, 9. Mai 2014 • 20 Uhr
Kammermusiksaal der Philharmonie

Edgar Moreau, Violoncello
Pierre-Ives Hodique, Klavier

Werke von
Claude Debussy • Johannes Brahms
Ludwig van Beethoven • Dmitrij Schostakowitsch

